

★★ 視能訓練士 (ORT) の舞台裏 ★★

診断に必要な検査を患者さんの訴えや、紹介状をもとに行います！



眼圧検査

眼の硬さを検査します



スペキュラー
マイクロスコープ

角膜内皮細胞の
異常の有無を検査します



視力検査

視力障がいの有無や程度
を知るために検査します



光干渉断層検査

眼の奥の網膜の断層写真を
撮り、網膜に病変が無い
か網膜断層写真で確認します

白内障手術 に必要な検査



眼底カメラ

網膜に病変が無い
か写真で確認します

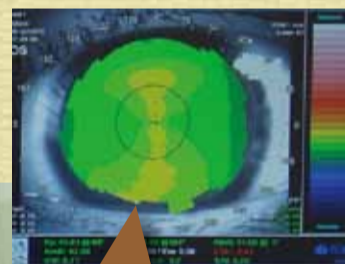

角膜トポグラフィー

眼の表面の乱視を検査します

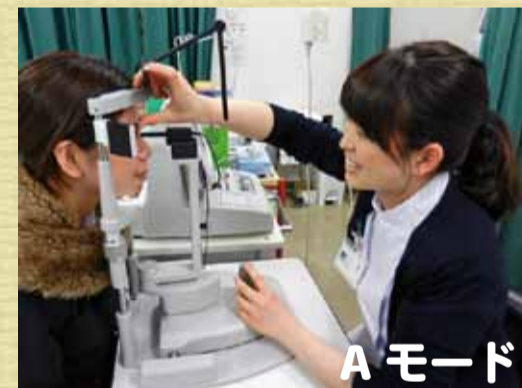

Aモード

眼内レンズの度数を決める
ために、眼球の長さを測定します

※網膜・角膜に異常がある場合、白内障手術を行っても視力が改善しない場合があります。

手術後

視力や眼圧など定期的に検査を行います！
度数が落ち着いてきたら、必要な人は**眼鏡**を処方します。

* 先進医療のご紹介 *



前眼部 3次元画像分析

かくまく こうさい ぐうかく すいしょうたい
角膜、虹彩、隅角、水晶体といった
眼の前の部分（前眼部）の状態を詳
しく検査します。眼の中の状態を、
直接器械が眼に触れることなく、短
時間で測定できます。

従来の検査法では困難だった角膜の
部分的な厚さや混濁、緑内障におけ
る隅角や虹彩の状態、水晶体の状態
を画像解析し、正確な数値で表すこ
とが可能になりました。

その他、斜視や視野の検査など



患者さんに必要な検査を色々行っています♡